

**Zona: Conselice**

*Trilocale con ingresso indipendente*

95 MQ

**Rif:536**

**€ 100.000**

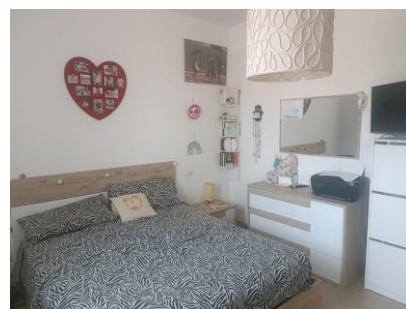

## DESCRIZIONE IMMOBILE

Conselice: in contesto condominiale, al piano terra appartamento con ingresso indipendente, composto da ingresso su sala con angolo cottura, tre camere, due bagni, posto auto privato. Ampio giardino privato con accesso carrabile. Possibilità di avere la cucina separata dalla sala, rimanendo le due camere e i due bagni.

## DETTAGLI IMMOBILE

**Stato Costruzione:** buono  
**Piani edificio:** 3  
**Ascensore:** no  
**Riscaldamento:** autonomo  
**Classe energetica:** A  
**Prestazione energetica:** ep 39,77

**Posto auto:** privato  
**Cantina:** no

PLANIMETRIA

